1

Başlıq	**Logo düyməsinə klik etdikdə error səhifəsi açılır**
Əhəmiyyət	**Medium**
Təsvir	**1. Sayta daxil ol 2. Hesaba giriş et 3. Logo düyməsinə klik et**
Faktiki nəticə	**Error səhifəsi açılır**
Gözlənilən nəticə	**Əsas səhifəsinin açılması**
Mühit	**Google Chrome Version 146.0.7680.178**
Tətbiq	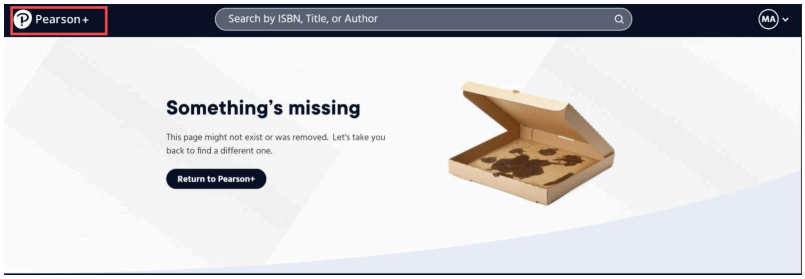
Şərh	**-**

2

Başlıq	**Kitab təsvirin içərisində copyright ili səhf yazılib**
Əhəmiyyət	**Medium**
Təsvir	**1. Sayta daxil ol 2. Hesaba giriş et 3. Search eTextbooks düyməsinə klik et 4. Siyahıdan kitabı seç**
Faktiki nəticə	**Copyright © 2027 göstərilir**
Gözlənilən nəticə	**Copyright © 2026 göstərməlidir**
Mühit	**Google Chrome Version 146.0.7680.178**

Başlıq	**Kitab təsvirin içərisində copyright ili səhf yazılib**
Tətbiq	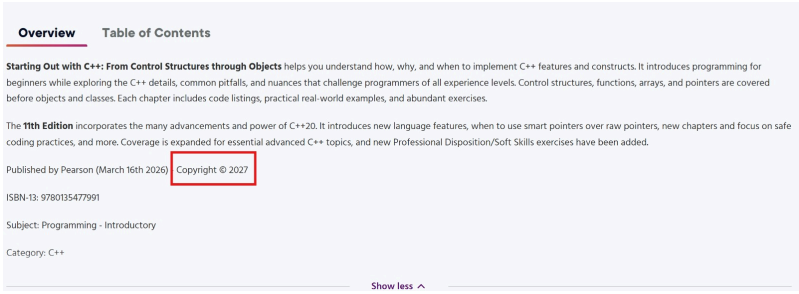
Şərh	**-**

3

Başlıq	**Send us feedback düyməsi klik etdikdə rəy göndərməsi pəncərəsi açılmır**
Əhəmiyyət	**Medium**
Təsvir	**1. Sayta daxil ol** **2. Hesaba giriş et** **3. Saytın footer hissəsinə keçmək** **4. Send us feedback düyməsinə klik etmək**
Faktiki nəticə	**Səhifə yenilənir**
Gözlənilən nəticə	**Rəy göndərməsi pəncərəsi açılır**
Mühit	**Google Chrome Version 146.0.7680.178**
Tətbiq	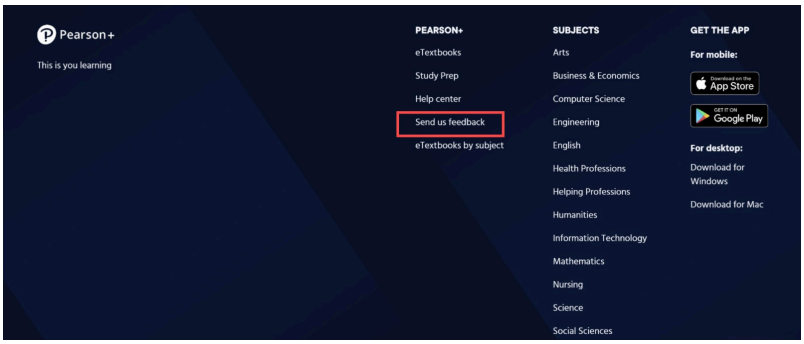
Şərh	**-**

4

Başlıq	**Subjects hissəsində 1-dən çox mövzu seçmək mümkün deyil**
Əhəmiyyət	**Medium**
Təsvir	**1. Sayta daxil ol 2. Hesaba giriş et 3. My account bölməsinə daxil ol 4. Explore Study Prep düyməsinə klik et 5. Subject bölməsində mövzuları seç**
Faktiki nəticə	**Bir mövzu klik etdikdə seçilir,ikincisini klik edəndə isə seçim birincidən ikinciyə keçir**
Gözlənilən nəticə	**Bütun mövzular klik etdikdə seçilir**
Mühit	**Google Chrome Version 146.0.7680.178**
Tətbiq	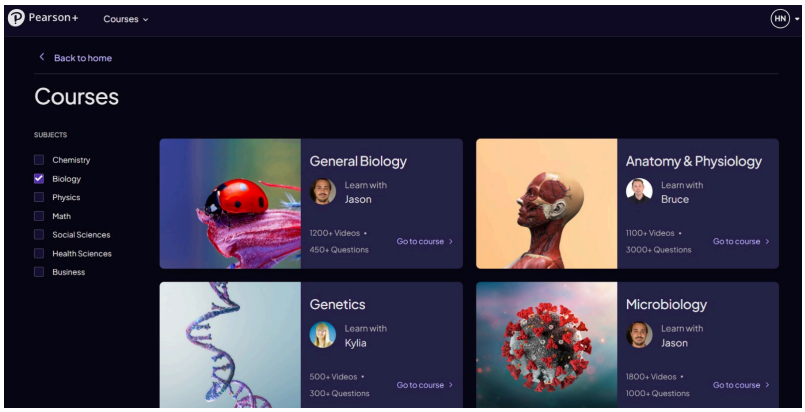
Şərh	**-**

5

Başlıq	**Şifrə tələbləri ilə validasiya mesaji arasında uyğunsuzluq**
Əhəmiyyət	**Major**
Təsvir	**1. Sayta daxil ol 2. Hesaba giriş et**
Faktiki nəticə	**Sistem xəta mesajı göstərir**
Gözlənilən nəticə	**Şifrə göstərilən tələblərə uyğundursa qəbul**

Başlıq	**Şifrə tələbləri ilə validasiya mesaji arasında uyğunsuzluq**
	edilməlidir
Mühit	**Google Chrome Version 146.0.7680.178**
Tətbiq	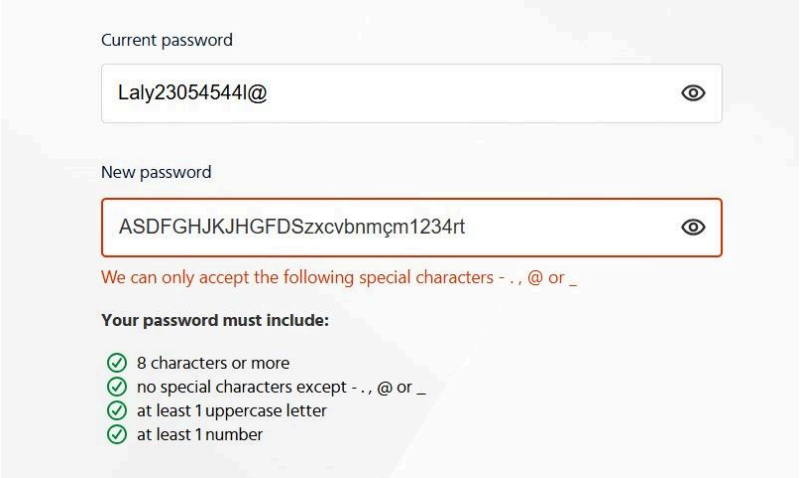
Şərh	**-**

6

Başlıq	**Keçid zamanı aralıq səhifəyə yönləndirilmə**
Əhəmiyyət	**Medium**
Təsvir	**1. Sayta daxil ol 2. Hesaba giriş et 3. Saytda hər hansı bir linkə klik et**
Faktiki nəticə	**İlk olaraq baçqa səhifə yüklənir**
Gözlənilən nəticə	**Klik etdikdə birbaça düzgün səhifə açılır**
Mühit	**Google Chrome Version 146.0.7680.178**

Başlıq	**Keçid zamanı aralıq səhifəyə yönləndirilmə**
Tətbiq	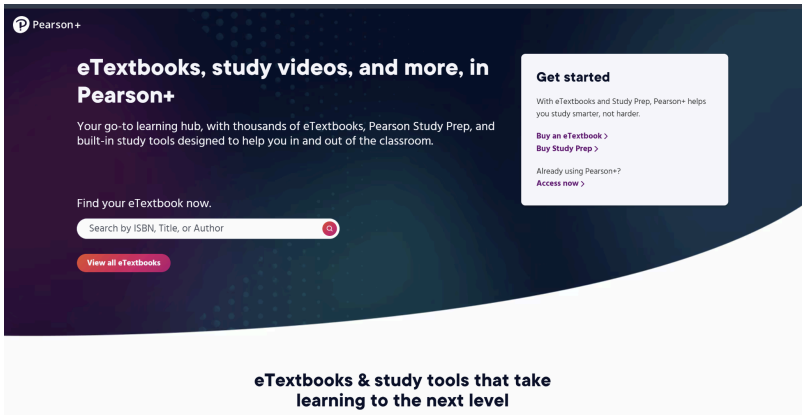
Şərh	**-**

7

Başlıq	**Multiple choice kimi göstərilən sualda yalnız single choice seçiminin mümkün olması**
Əhəmiyyət	**Major**
Təsvir	**1. Sayta daxil ol 2. Hesaba giriş et 3. Tapşırıq olan səhifəsinə daxil ol 4. Bir neçə cavabı seç**
Faktiki nəticə	**Yalnız bir cavab seçilə bilir**
Gözlənilən nəticə	**Bir neçə cavabı seçə bilinir**
Mühit	**Google Chrome Version 146.0.7680.178**
Tətbiq	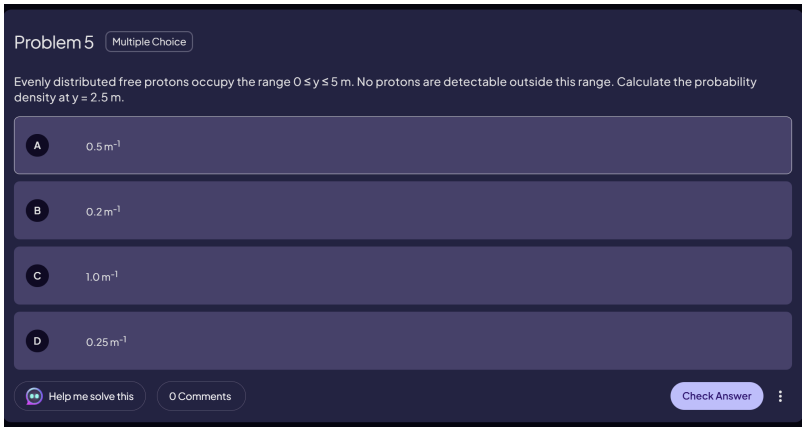

Başlıq	**Multiple choice kimi göstərilən sualda yalnız single choice seçiminin mümkün olması**
Şərh	**-**

8

Başlıq	**"Was this helpful" bölməsində istifadəçi yuxarı (like) və aşağı (dislike) ikonlarına klik etdikdə sayğac düzgün dəyişmir**
Əhəmiyyət	**Minor**
Təsvir	**1. Sayta daxil ol 2. Hesaba giriş et 3. Tapşırıq olan səhifəsinə daxil ol 4. Dərsə gir**
Faktiki nəticə	**Sayğac qeyri-düzgün dəyişir: Like +1 Dislike -2 Yenidən like +2**
Gözlənilən nəticə	**Hər klik zamanı sayğac yalnız 1 vahid dəyişməlidir**
Mühit	**Google Chrome Version 146.0.7680.178**
Tətbiq	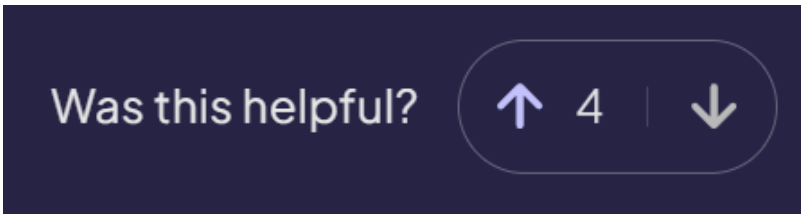
Şərh	

9

Başlıq	**Subscriptions bölməsində abunə əldə etmək üçün birbaşa imkanın olmaması**
Əhəmiyyət	**Medium**
Təsvir	**1. Saytı aç 2. Hesaba daxil ol 3. My account hissəsinə keç**

Başlıq	**Subscriptions bölməsində abunə əldə etmək üçün birbaşa imkanın olmaması**
Faktiki nəticə	**İstifadəçi abunə əldə etmək üçün birbaşa seçim görmür və ümumi kurslar siyahısına yönləndirilir**
Gözlənilən nəticə	**Abunənin necə aktivləşdirildiyi barədə açıq məlumat verilməlidir**
Mühit	**Google Chrome Version 146.0.7680.178**
Tətbiq	**No active subscriptions** **Explore Study Prep**
Şərh	**-**

10

Başlıq	**Tətbiq daxilində olmasına baxmayaraq "Continue in the app" düyməsinin göstərilməsi**
Əhəmiyyət	**Minor**
Təsvir	**1. Tətbiqi aç** **2. Hesaba daxil ol**
Faktiki nəticə	**Continue in the app düyməsisin tətbiqdə göstərilməsi**
Gözlənilən nəticə	**İstifadəçi artıq tətbiqdədirsə, bu düymə göstərilməməlidir**
Mühit	**Windows**
Tətbiq	Continue in the app

Başlıq	**Tətbiq daxilində olmasına baxmayaraq "Continue in the app" düyməsinin göstərilməsi**
Şərh	**-**

11

Başlıq	**Multiple choice kimi göstərilən sualda yalnız single choice seçiminin mümkün olması**
Əhəmiyyət	**Major**
Təsvir	**1. Tətbiqə daxil ol 2. Hesaba giriş et 3. Tapşırıq olan səhifəsinə daxil ol 4. Bir neçə cavabı seç**
Faktiki nəticə	**Yalnız bir cavab seçilə bilir**
Gözlənilən nəticə	**Bir neçə cavabı seçə bilinir**
Mühit	**Windows**
Tətbiq	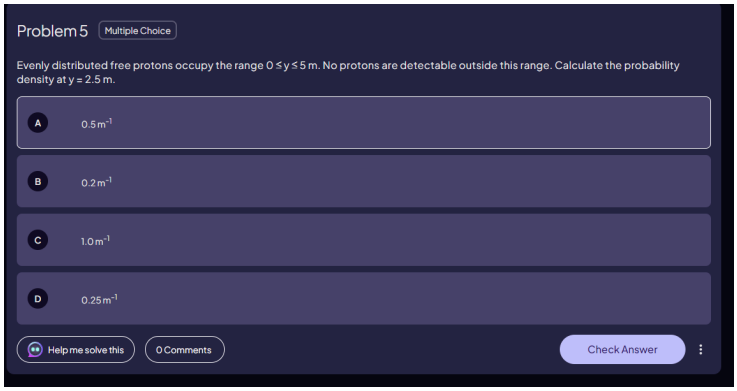
Şərh	

12

Başlıq	**"Was this helpful" bölməsində istifadəçi yuxarı (like) və aşağı (dislike) ikonlarına klik etdikdə sayğac düzgün dəyişmir**
Əhəmiyyət	**Minor**
Təsvir	**1. Tətbiqə daxil ol**

Başlıq	**"Was this helpful" bölməsində istifadəçi yuxarı (like) və aşağı (dislike) ikonlarına klik etdikdə sayğac düzgün dəyişmir**
	2. Hesaba giriş et 3. Tapşırıq olan səhifəsinə daxil ol 4. Dərsə gir
Faktiki nəticə	**Sayğac qeyri-düzgün dəyişir: Like +1 Dislike -2 Yenidən like +2**
Gözlənilən nəticə	**Hər klik zamanı sayğac yalnız 1 vahid dəyişməlidir**
Mühit	**Google Chrome Version 146.0.7680.178**
Tətbiq	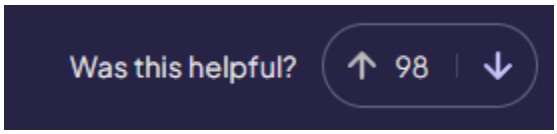
Şərh	**-**

13

Başlıq	**Subjects hissəsində 1-dən çox mövzu seçmək mümkün deyil**
Əhəmiyyət	**Medium**
Təsvir	**1. Tətbiqə daxil ol 2. Hesaba giriş et 3. My account bölməsinə daxil ol 4. Explore Study Prep düyməsinə klik et 5. Subject bölməsində mövzuları seç**
Faktiki nəticə	**Bir mövzu klik etdikdə seçilir,ikincisini klik edəndə isə seçim birincidən ikinciyə keçir**
Gözlənilən nəticə	**Bütun mövzular klik etdikdə seçilir**
Mühit	**Windows**

Başlıq	**Subjects hissəsində 1-dən çox mövzu seçmək mümkün deyil**
Tətbiq	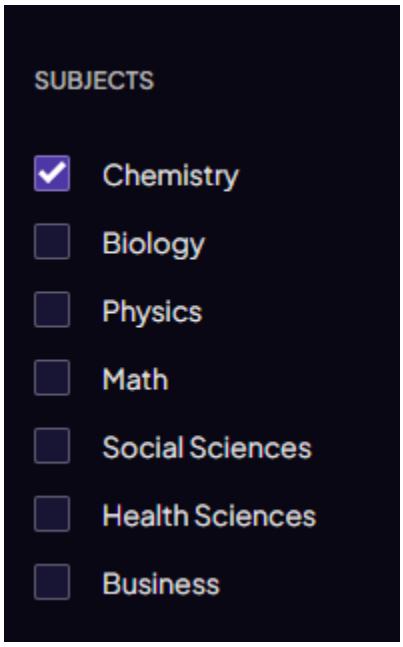
Şərh	**-**

14

Başlıq	**Complete düyməsinin işləməməsi**
Əhəmiyyət	**Major**
Təsvir	**1. Tətbiqə daxil ol 2. Hesaba giriş et 3. Exam Schedule hissəsinə daxil ol 4. Formanı doldur**
Faktiki nəticə	**Düyməyə klik etdikdə heç nə baş vermir**
Gözlənilən nəticə	**Öyrənmə planı yaradılır**
Mühit	**Windows**

Başlıq	Complete düyməsinin işləməməsi
Tətbiq	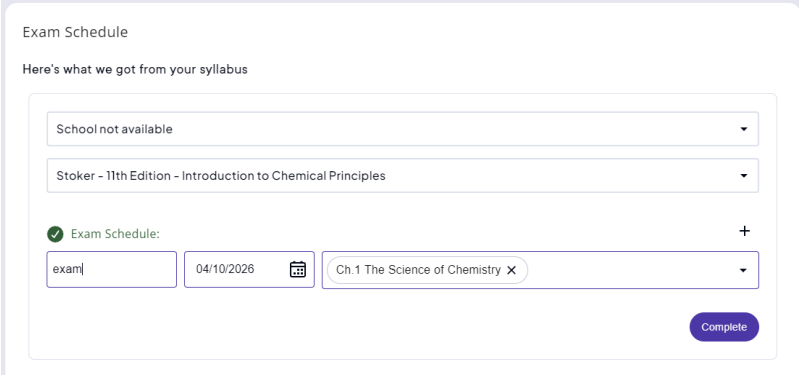
Şərh	-

15

Başlıq	Skip düyməsinin işləməməsi
Əhəmiyyət	Medium
Təsvir	1. Tətbiqə daxil ol
Faktiki nəticə	Skip düyməsinə klik etdikdə heçnə baş vermir
Gözlənilən nəticə	Səhifələr buraxılır
Mühit	Android

Başlıq	Skip düyməsinin işləməməsi
Tətbiq	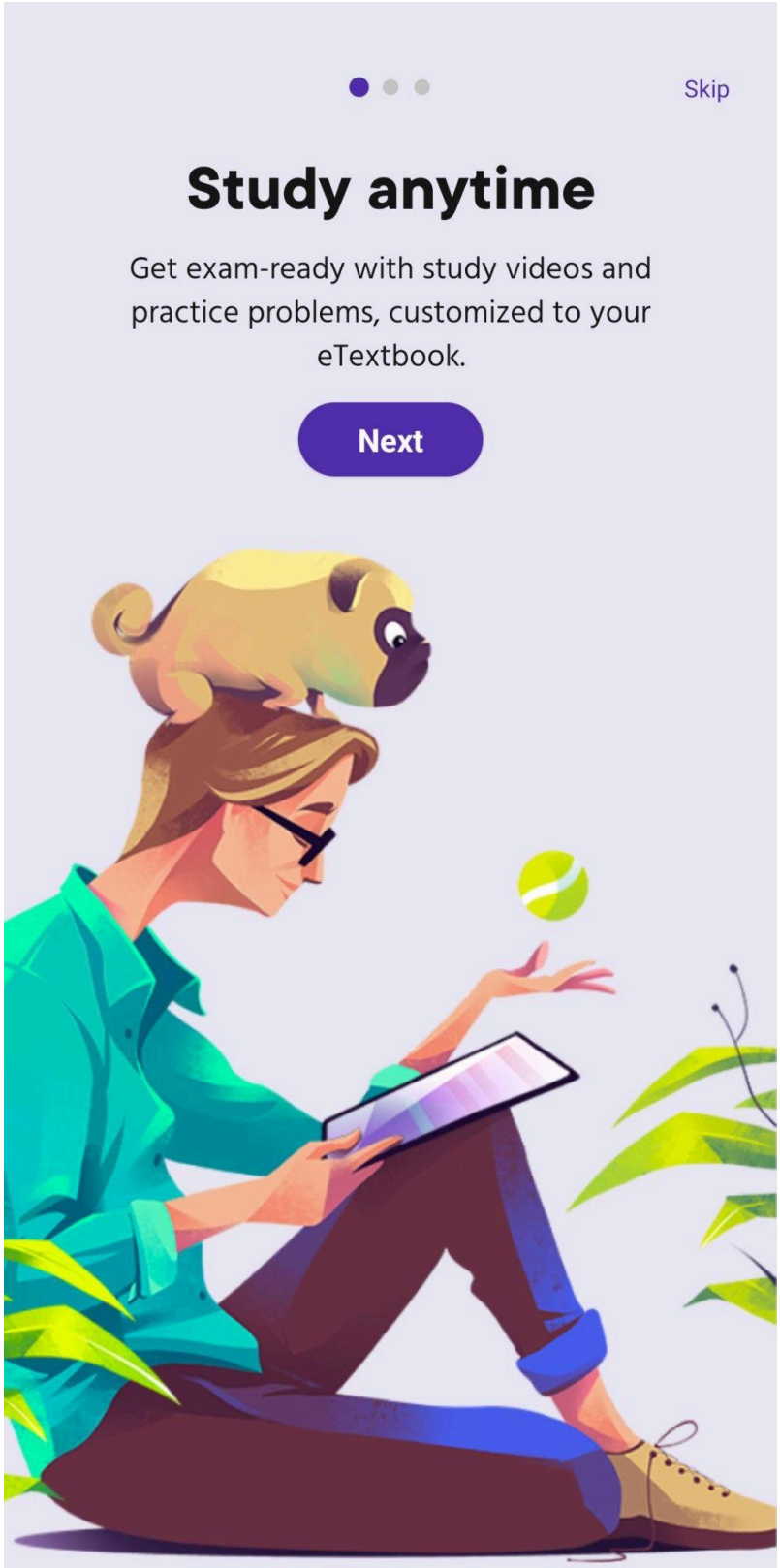

Başlıq	**Skip düyməsinin işləməməsi**
Şərh	**-**

16

Başlıq	**Hesaba daxil olanda diqər tətbiqi yükləmək təklif edir**
Əhəmiyyət	**Major**
Təsvir	**1. Tətbiqə daxil ol 2. Hesaba giriş et**
Faktiki nəticə	**Bütün ekrana diqər tətbiqi yükləmək təklif edir**
Gözlənilən nəticə	**Əsas səhifəsinin açılması**
Mühit	**Android**
Tətbiq	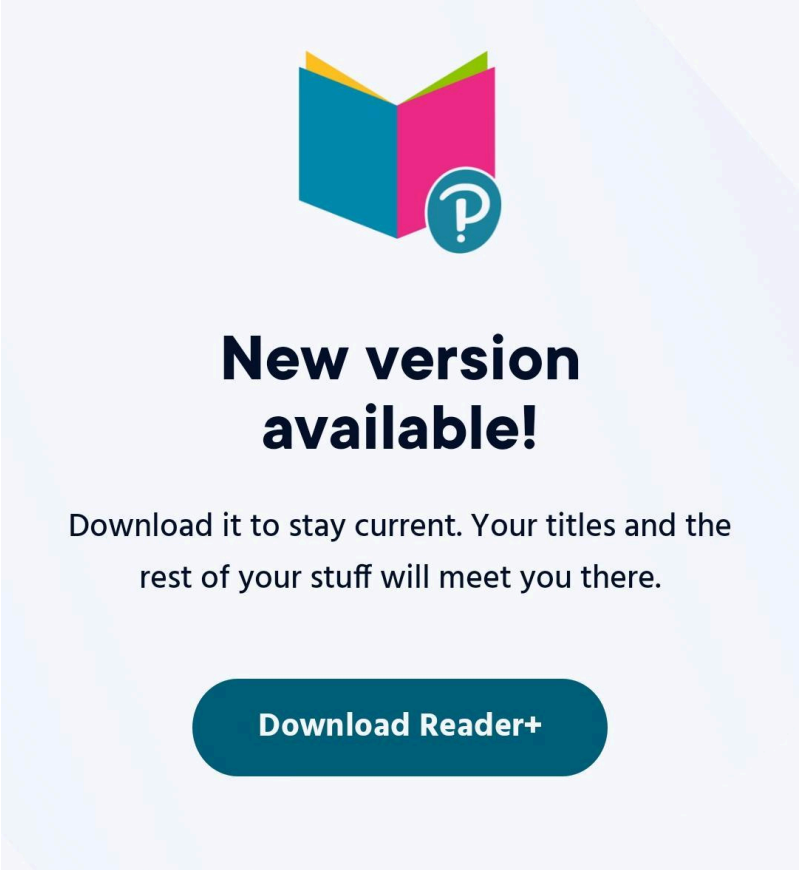
Şərh	**-**

17

Başlıq	**"Was this helpful" bölməsində istifadəçi yuxarı (like) və aşağı (dislike) ikonlarına klik etdikdə sayğac düzgün dəyişmir**
Əhəmiyyət	**Minor**
Təsvir	**1. Tətbiqə daxil ol 2. Hesaba giriş et 3. Tapşırıq olan səhifəsinə daxil ol 4. Dərsə gir**
Faktiki nəticə	**Sayğac qeyri-düzgün dəyişir: Like +1 Dislike -2 Yenidən like +2**
Gözlənilən nəticə	**Hər klik zamanı sayğac yalnız 1 vahid dəyişməlidir**
Mühit	**Android**
Tətbiq	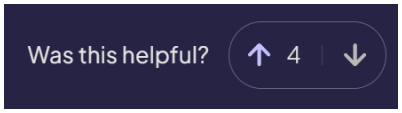
Şərh	**-**

18

Başlıq	**Multiple choice kimi göstərilən sualda yalnız single choice seçiminin mümkün olması**
Əhəmiyyət	**Major**
Təsvir	**1. Tətbiqə daxil ol 2. Hesaba giriş et 3. Tapşırıq olan səhifəsinə daxil ol 4. Bir neçə cavabı seç**
Faktiki nəticə	**Yalnız bir cavab seçilə bilir**
Gözlənilən nəticə	**Bir neçə cavabı seçə bilinir**
Mühit	**Android**

Başlıq	**Multiple choice kimi göstərilən sualda yalnız single choice seçiminin mümkün olması**
Tətbiq	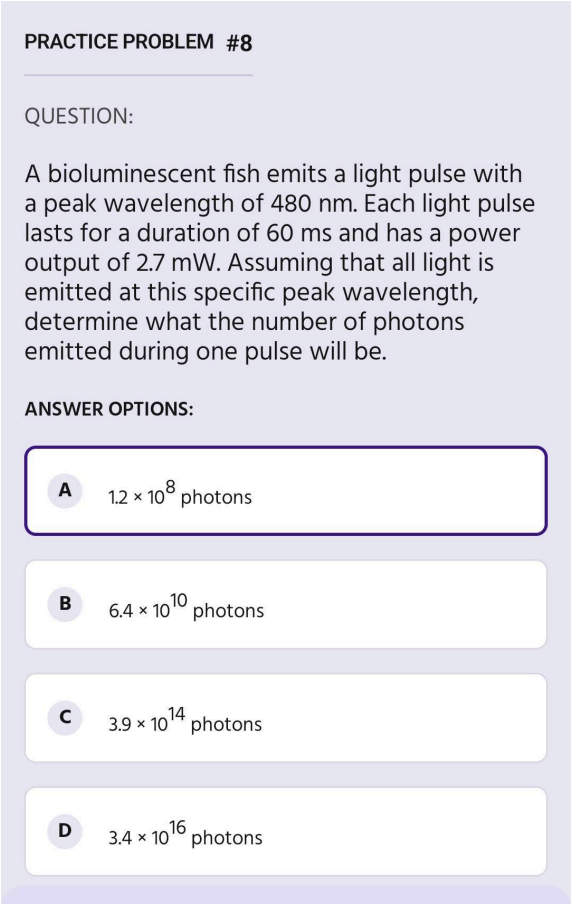 PRACTICE PROBLEM #8 QUESTION: A bioluminescent fish emits a light pulse with a peak wavelength of 480 nm. Each light pulse lasts for a duration of 60 ms and has a power output of 2.7 mW. Assuming that all light is emitted at this specific peak wavelength, determine what the number of photons emitted during one pulse will be. ANSWER OPTIONS: A 1.2×10^{8} photons B 6.4×10^{10} photons C 3.9×10^{14} photons D 3.4×10^{16} photons
Şərh	**-**

19

Başlıq	**Flashcards hissəsində not rated yazısının olması**
Əhəmiyyət	**Minor**
Təsvir	**1. Tətbiqi aç** **2. Hesaba daxil ol** **3. Tapşırıq olan səhifəsinə daxil ol** **4. Flashcards hissəsine gir**
Faktiki nəticə	**Flashcards hissəsində not rated yazısının görünməsi**

Başlıq	**Flashcards hissəsində not rated yazısının olması**
Gözlənilən nəticə	**Yalnız “Learned” və “Still learning ” göstərilməsi**
Mühit	**Android**
Tətbiq	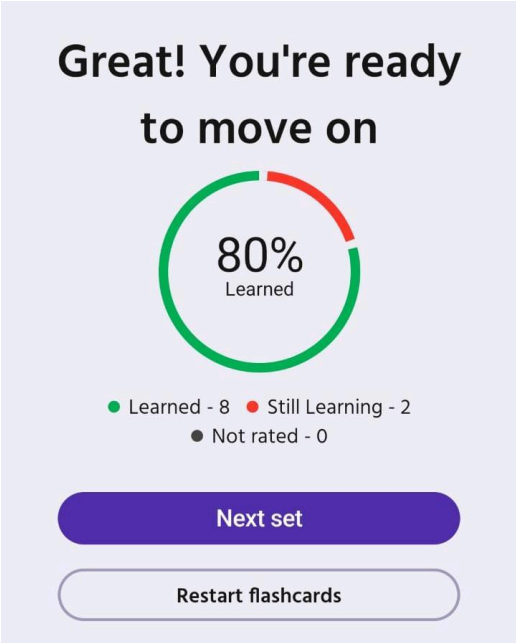
Şərh	**-**

20

Başlıq	**Tətbiq istifadəçi məlumatları silmir**
Əhəmiyyət	**Kritik**
Təsvir	**5. Tətbiqi aç 6. Hesaba daxil ol 7. Tətbiqdə hərəkət et 8. Hesabdan çıx**
Faktiki nəticə	**İstifadəçi hesabatdan çıxandan sonra hərəkət məlumatları silinmir**
Gözlənilən nəticə	**Məlumatlar tam şəkildə silinib**
Mühit	**Android**

Başlıq	Tətbiq istifadəçi məlumatları silmir
Tətbiq	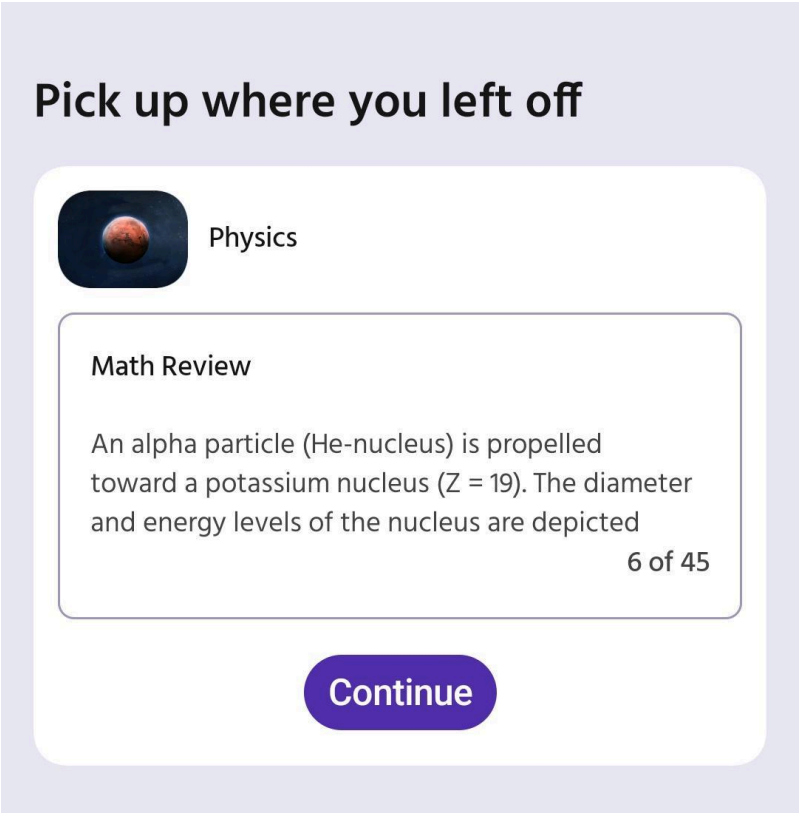
Şərh	-